OXLEY
CHRISTIAN COLLEGE

國際學生課程

澳大利亞 墨爾本

基督教會學校 開設1-12年級教育課程 男女同校教育
優質教育 卓越服務 安全無慮

目錄

歡迎報讀奧克斯雷學校	3
綜合教育課程	4
綜合英語課程	5
數字教育	5
留學墨爾本	6
家庭寄宿	7
課外活動	8
迎新、文化適應和教育牧師關懷	9
職業計劃和高等教育指導	10
申請和註冊	11

歡迎報讀奧克斯雷學校

掃描此二維碼

為孩子選擇一所合適的學校至關重要。奧克斯雷在教育牧師關懷和學術課程方面享有卓越聲譽。作為一所學費經濟實惠的男女同校制學校，我們開設澳大利亞小學和中學課程。

30多年來，奧克斯雷為國際學生開設的課程成功地幫助他們做好了充分準備，順利升讀澳大利亞和世界各地的知名大學。教學方面的高水準賦予我們好口碑——國際學生的維多利亞州教育證書（VCE）通過率為100%！VCE是維多利亞州11年級和12年級學生申請入讀大學的教育資格證書，在國際上廣受認可。

作為一所基督教會學校，奧克斯雷提倡在基督教信仰的基礎上，營造一個充滿活力的育人環境，讓學生得以全面發展。學校弘揚基督教的美德和品格。我們認為，一切學校教育都應以致力於信仰和文化為先導，為教育形式賦予其應有的立場，因為教育會塑造人，而人會相互影響，教育的使命應當是使受教育者具備出色的能力和同理心，去迎接我們可能要面對的未知未來。

學校為中小學生們提供了一個理想的學習環境。現代化條件齊備、空間開闊寬敞的中學部是學習英語和語言、人文學科、數學和商業科目的中心，更有科學和資訊科技、視覺藝術和設計、圖書館和食品研究等一流的專業設施。其他課程也都在氛圍舒適、設備完善的教室裡開展。

Broadley表演藝術中心為管弦樂隊、音樂會樂隊、合奏團和合唱團以及個人音樂課程提供了卓越的硬體條件，也是每年多場音樂和戲劇演出的表演場所。

豪華的體育館內設五個標準籃球場、一個設備齊全的健身中心和小吃部。此外還有多個開闊的運動場和其他運動場地可供學生們鍛煉健身。學生可以參加田徑、籃球、羽毛球、板球、橄欖球、曲棍球、足球、壘球、游泳、乒乓球、網球和排球等運動項目。

我們認真敬業的老師會監督學生的學習進度，並在需要時提供額外幫助。綜合課程，特別是強化英語課程，將為學生取得學業成功和適應澳大利亞文化打下堅實基礎。此外，我們還提供持續的英語專家輔導。

學校提供專業的選課諮詢建議以及關於大學課程和職業發展的資訊。

成績優異的學生會經選拔進入資優教育（GATE）課程。

我們會定期向家長線上發送關於孩子學業和整體發展情況的全面報告。

我們的課程收費合理、物超所值。學生可以申請進入任何年級就讀。

學校網站上有一系列視頻能幫助您瞭解我們的學術課程和家庭寄宿計劃及設施條件。請掃描二維碼，觀看我們的國際視頻。

在奧克斯雷：

- 我們鼓勵學生積極進取、追求卓越，我們希望學生們學有所成。而且比起學習成績，我們同樣重視培養基督教智慧和美德。
- 我們的課程主要聚焦四個STEM領域（科學、技術、工程學和數學）、人文、體育以及表演和創意藝術。
- 我們提供靈活而嚴謹的教育計劃，包括課外學習、領導能力、服務機會以及國際思維。我們的一些課程還納入了戶外教育、探險活動、城市體驗，以及文化、藝術和體育活動。學校每年都會推出新項目。
- 我們提供國際學生課程，以及國際教育和宣教服務遊覽。
- 我們的過渡適應和教育牧師關懷計劃旨在提高學生的福祉和適應性。
- 學生會用到各種各樣的高新技術。中學部學生需要購買最新的微軟Surface Pro設備。
- 我們為所有學生提供學習支援，包括資優教育和特殊需求。
- 我們將家庭納入孩子的整個教育過程當中，給予鼎力支持。

綜合教育課程

澳大利亞學年為1月底開始，12月初結束。

我們根據本地和國際學生的個人需求精心設計綜合教育課程，並鼓勵學生在各個層面發揮領導作用。這種方法促使學生無論在學術還是個人方面都表現卓越。

小學1-6年級

小學部提供豐富的、循序漸進的課程，並以英語和數學這兩個關鍵科目為重點。我們設計嚴謹的課程為每個學生未來的學習、個人成長和積極參與國際環境打下基礎。我們的教師在教授澳大利亞課程時生動有趣，注重培養每個學生關於核心學習科目的知識、技能和理解力。學生還在科學、人文、社會科學、健康和基督教研究等課程中進一步提升自己的學習能力。此外，他們在资讯科技、表演藝術、視覺藝術、體育、中文和圖書館等方面的學習更補充和完善了他們的知識結構。在為升讀中學部做準備時，學生還將學習研究技能、辯證思維、設計與科技、問題解決技巧以及口頭演講等等。

中學7-12年級

7至10年級的學生會接受全面的知識教育，為升讀政府認可的維多利亞州教育證書（VCE）課程做好準備。

我們會幫助11和12年級的VCE學生從一系列符合VCE和澳大利亞及海外大學申請先修條件的科目中選擇一個兩年制課程。學生可選擇的科目眾多：

- 會計學
- 藝術
- 生物學
- 工商管理
- 化學
- 漢語作為第一語言
- 漢語作為第二語言
- 漢語作為第二語言（高級班）
- 戲劇
- 英語
- 英語作為附加語言（EAL）
- 食品研究
- 普通數學（11年級時學習普通數學作為該科目預備）
- 地理學
- 德語
- 健康與人類發展
- 歷史
- 法學
- 文學
- 數學方法
- 音樂表演
- 體育
- 物理學
- 心理學
- 軟體發展（11年級時學習應用計算作為該科目預備）
- 專業數學
- 文化與傳統
- 資料傳播設計

綜合英語課程

在招生和錄取過程中，所有國際學生都需要接受英語水準測試。我們確定了學生完成主要課程學習需要的額外英語語言支援後，將安排他們開始學習綜合英語課程。

綜合英語課程涵蓋強化英語學習，以及藝術、基督教研究、食品研究、資讯科技、數學、科學和其他科目，為學生提供廣泛的課程內容參考。學習英語課程的時間根據學生的具體需求而定，通常為10至20周，隨後就能進入主要課程的正式學習。

> 基督教會教育成果的最精髓之處，在於把培養基督教品格與訓練21世紀必需技能相結合。

數字教育

學校的一對一數字學習計劃致力於讓學生掌握培養21世紀技能所必需的數字工具，激發他們的學習熱情。該計劃收效斐然，教師得以在課程中融入技術手段，提高學習獨立性，催生個性化的學習體驗。

家長可以通過學校的教學管理軟體“SEQTA Engage”，瞭解有關孩子學習進度的即時資訊，包括考試安排和成績以及家庭作業和時間安排。

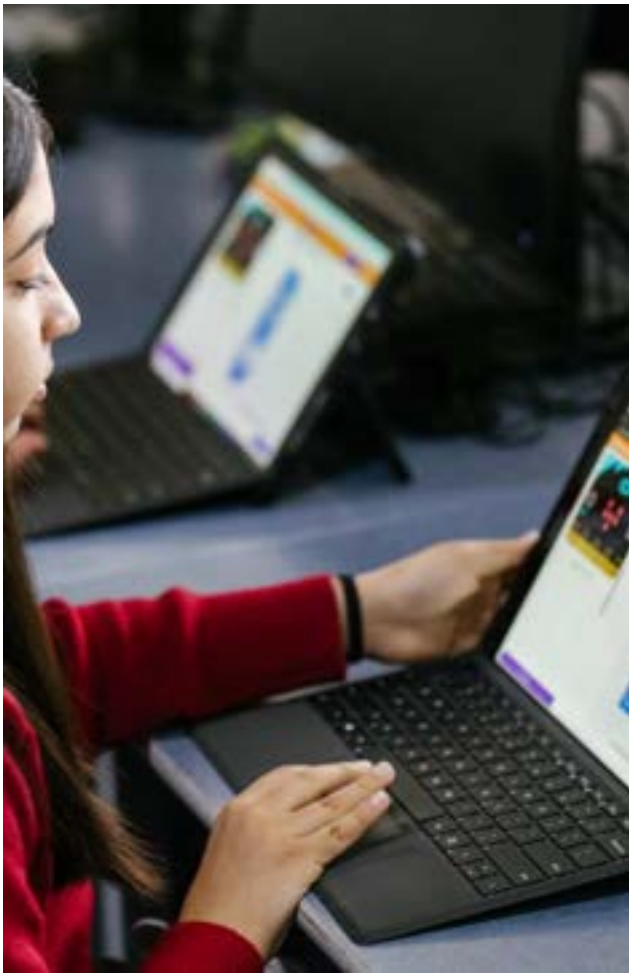

墨爾本留學生活

墨爾本位於澳大利亞東南部，是維多利亞州的首府，人口超過500萬。這座優雅又活力十足的城市位於菲力浦港灣，氣候溫和宜人。作為領先的教育中心，這裡擁有豐富多彩的多元文化。每年的國際研究都表明，墨爾本是全球最宜居的城市之一。在墨爾本濃鬱的多元文化氛圍中，友善的人們樂於助人，讓國際學生很快就能融入。

我們要求在學校學習的國際學生與父母或者政府認可的親屬/監護人同住，或參與我們的家庭寄宿計劃。

我們美麗的校園占地28公頃，位於城市東郊Chirnside Park區一條主幹道邊，就在墨爾本中央商務區東北方向32公里處，可搭乘火車和公共汽車便利通達墨爾本市區，距離數個大型郊區購物中心也很近。

家庭寄宿

選擇合適的家庭寄宿服務可以讓國際學生成功地適應澳大利亞的家庭生活，融入新的學習環境。

寄宿家庭的家長均經過學校的精心挑選、審查和監督，並且必須持有有效的從事兒童工作檢查證明和無犯罪證明，符合《維多利亞州政府兒童安全標準》和《ESOS框架》。

國際學生必須年滿13周歲方能安排家庭寄宿。我們的家庭寄宿協調員將與您一起，為孩子安排到最合適的澳大利亞家庭。我們會竭盡所能，確保您的孩子被安置在一個適合其年齡、安全無慮且能助力孩子發展的環境中。

家庭寄宿協調員將對寄宿家庭進行持續監督，您的孩子也可以在校與之聯絡，從而確保寄宿家庭始終適應孩子的需求和年齡。如遇任何問題，他們將與您和孩子一起努力解決。

寄宿家庭為您的孩子提供單獨的房間和每日三餐。寄宿家庭家長會幫助孩子安排好銀行帳戶、手機帳戶、上網、購買教科書和校服等事宜。

寄宿家庭的位置都盡可能靠近學校，確保孩子們每天上下學都安全便利。交通方式包括步行、乘坐當地公共汽車或是由寄宿家庭家長開車接送。

我們鼓勵國際學生參與家庭活動和家務勞動。寄宿家庭家長也會積極鼓勵他們參加校外活動，例如打籃球或上音樂/舞蹈班。我們的寄宿家庭家長會盡全力給予國際學生社會、情感和學業方面的熱切支持。我們還會邀請他們參加家長會面談，讓家長與學校共同監督孩子的整體學業和個人進步。

我們非常重視孩子在學業、社交和情感等方面的全面提高與發展。目標是讓孩子適應新的家庭環境，並最終成為寄宿家庭中的重要成員，建立起長期的關係。積極正面的家庭寄宿體驗對於國際學生的學業成功至關重要。

> 我們的使命是培養自信、善於表達的學生，他們具備多重技能，智慧而成熟，不僅把握當下，更將為全人類創造美好的未來。

課外活動

社團

小學（1 - 6年級）
包括：國際象棋、編程、樂高®、機器人、跑步

中學（7 - 12年級）
包括：藝術、羽毛球、國際象棋、遊戲（棋盤遊戲）、德語、編織、機器人、跑步和寫作

露營

學校露營是校內學習的一個重要組成部分。從4年級到11年級，所有學生每年至少要參加一次露營，12年級學生則參與大學學習信息瞭解。每個年級的露營項目各不相同，並包含課程學習、領導力項目、戶外活動和城市專案等眾多精彩內容。此外，學習音樂的中學部學生還可以參加每年的音樂露營。

教堂和青年俱樂部活動

學校內設有教堂，為學生提供基督學輔導。教堂每周還會舉辦一次活躍的青年團體聚會，包括青年俱樂部活動和特別主題活動。公眾假期期間也會舉辦一些活動。

迎新、文化適應和教育牧師關懷

抵達

學校會在機場迎接抵達的新生，開車將他們送往寄宿家庭安頓好。學校工作人員將協助安排交通、註冊、海外學生健康保險、課本、數碼設備和校服等事宜。

迎新計劃

廣泛全面的迎新計劃幫助學生瞭解新的環境、文化差異、學校目標、學習技巧和家庭作業要求。

文化適應和教育牧師關懷

進入不同的文化環境生活學習既令留學生激動又充滿挑戰。廣泛的教育牧師關懷計劃旨在確保學生順利適應新環境，取得學業進步。

學校及其社區提供了一個非常安全有保障的環境，紀律嚴明，道德教育觀高尚。小學和中學部主任、高年級學生主任、國際學生學習部主任和年級組長都會給予學習上的支援和幫助。

學校非常重視持續給予學生包括身心健康和社交能力的培養，並由教學人員、年級組長和家庭寄宿協調員進行仔細監督。

學校的心理學家和牧師也可以為學生提供任何社交或情感方面的支援。

> 渴望把每一個課堂變成學習的樂園，讓學生對知識與智慧充滿敬畏和好奇，並有機會做出創造性的個人回應。

職業計劃和高等教育指導

每年，學校都會將國際學生們送入自己夢寐以求的澳大利亞高等學府。供他們選擇的眾多課程包括會計學、建築學、生物醫學、商科、工程學、资讯科技、法學、醫學、理學以及視覺與表演藝術。

在國際學生學習部主任的協助下，職業協調員作為專業資質人士，可幫助學生們選擇學科，就報讀大學課程的具體要求提供諮詢建議。高等教育課程諮詢和職業諮詢服務加上職業資料庫的資源，使學生能夠圍繞自己的教育方向、職業機會和在澳留學的課程做出明智決定。職業部工作人員會協助學生們完成申請大學的具體手續。

我們很榮幸能夠成為*“墨爾本國際學校合作組織”*（MSPI）的一員，這是能與墨爾本大學合作的少數優秀學校組成的組織。MSPI為國際學生提供領導力獎勵、學習機會以及課外支援。

申請和註冊

掃描此二維碼

入學要求

不同家庭的國際學生其入學要求不盡相同，學校會在申請時評估所有方面的資格。學生需要具備良好至優秀等級的成績報告。入讀綜合英語課程的學生需要達到中下級英語水準；直接進入主要課程班級的學生需要達到高級英語水準。為此所有學生將接受英語測試來確定其英語能力水準。

申請時必須向學校提交經認證的學業成績單副本和英語語言能力證明（如雅思或AEAS測試成績單）。提交電子版或郵寄紙質版均可。申請後還需要參加面試。申請書應提交至學校註冊主任處（College Registrar）。國際學生入學申請表可從學校網站上下載。

我們建議家長選擇留學仲介，以便順利完成課程和學生簽證申請流程。我們的網站上列出了留學仲介機構名稱。請掃描二維碼，下載入學申請表。

OXLEY
CHRISTIAN COLLEGE

電話：+61 3 9727 9900
電郵：office@oxley.vic.edu.au
網站：www.oxley.vic.edu.au
ABN：25 005 670 682

郵政地址：Oxley Christian College
P.O. Box 553
Lilydale, Victoria 3140 Australia

CRICOS代碼：00331C
機構名稱：Life Ministry Centre Ltd, trading as Oxley Christian College
課程名稱：小學1–6年級
課程代碼：016943K
課程名稱：中學7–12年級
課程代碼：016944J

Traditional Chinese