OXLEY
CHRISTIAN COLLEGE

유학생 프로그램

호주 멜버른

1~12학년 남녀공학 크리스천 칼리지
안전한 환경에서 제공되는 고품질 교육과 뛰어난 학생 지원

목차

옥슬리 크리스천 칼리지에 오신 것을 환영합니다 3

포괄적인 커리큘럼 4

통합 영어 프로그램 5

디지털 교육 5

멜버른에서 생활하고 공부하기 6

홈스테이 7

과외 활동 8

오리엔테이션, 문화 적응 및 목회 지도 9

진로 프로그램 및 진학 지도 10

지원 및 등록 11

옥슬리 크리스천 칼리지에 오신 것을 환영합니다

이 QR 코드를 스캔하세요

자녀를 위해 최선의 학교를 선택하는 일은 중대한 결정입니다. 옥슬리 크리스천 칼리지는 목회 지도와 학교 교육에서 뛰어난 명성을 누리고 있으며 다양한 과외 활동을 제공합니다. 본교는 호주 커리큘럼에 따른 초등 및 중고등 교육 프로그램을 매우 합리적인 교육비로 배울 수 있는 남녀공학 칼리지입니다.

30년 넘게 옥슬리의 유학생 프로그램은 졸업생의 호주 및 해외 대학 입학을 성공적으로 준비해 왔습니다. 높은 수준의 학업과 교육으로 유명한 옥슬리 칼리지는 빅토리아 대입 수능평가(VCE) 과정을 공부하는 유학생의 100% 통과율을 자랑합니다. 국제적으로 인정되는 VCE는 11학년 및 12학년의 대학 입학을 위해 빅토리아 주에서 인증하는 평가 자격입니다.

크리스천 칼리지인 옥슬리는 기독교 신앙을 기반으로 활기차고 따뜻한 환경과 개인적 발전을 지향합니다. 옥슬리는 기독교 덕목과 특성을 고취하며, 모든 교육이 신앙과 문화의 범주 내에서 진행되므로 중립적인 형태의 교육이란 있을 수 없다고 믿습니다. 이러한 교육의 결과는 다른 사람에게 영향을 미치게 되어, 어떠한 미래가 펼쳐지든 우리 모두를 능력과 사랑을 갖춘 참여자로 만들어줍니다.

옥슬리 칼리지는 초등 및 중고등 과정 학생들을 위한 이상적인 학습 환경을 제공합니다. 현대적이고 넓은 시니어 스쿨은 영어/어학, 인문학, 수학과 비즈니스 과목을 중점적으로 다루며, 과학 및 정보기술, 시각예술, 디자인, 도서관학, 식품학 등을 위한 우수한 특수 시설도 완비하고 있습니다. 이외 다른 과목은 편안하고 잘 갖춰진 교실에서 진행됩니다.

브로들리 공연예술 센터(Broadley Performing Arts Centre)는 오케스트라, 콘서트 밴드, 앙상블, 합창단 연주와 개별 음악 레슨을 위한 훌륭한 시설입니다. 이 센터는 매년 열리는 음악 및 연극 창작과 공연도 지원합니다.

옥슬리 칼리지의 멋진 스포츠 스타디움에는 다섯 개의 경기용 농구장을 비롯해 시설이 완비된 피트니스 센터와 키오스크가 있습니다. 대형 풋볼 경기장과 코트도 있어서 교내 스포츠 공간으로 손색이 없습니다. 학생들은 육상, 농구, 배드민턴, 크리켓, 풋볼, 하키, 축구, 소프트볼, 수영, 탁구, 테니스, 배구 등을 즐길 수 있습니다.

본교의 열성적인 교사들은 학생들의 학업 진도를 면밀히 살피며, 필요한 경우 추가 지도를 제공합니다. 집중 영어 과정을 중심으로 한 통합 프로그램은 학생들의 성공적인 학업과 문화적 적응을 위한 기본 토대가 됩니다. 학생의 영어 실력 향상을 위해 전문가가 지속적으로 지원합니다.

옥슬리 칼리지는 학생의 과목 선택을 돕고 대학 과정 및 진로 정보를 안내하는 전문적인 상담 서비스를 제공합니다.

재능이 뛰어난 학생들은 발탁되어 영재 교육 (GATE) 프로그램으로 입학할 수 있습니다.

학부모들은 자녀의 학업과 전반적인 상황에 대해 종합적인 온라인 보고를 정기적으로 받을 수 있습니다.

상대적으로 저렴한 학비가 비용 대비 높은 가치를 제공합니다. 학생들은 학년에 상관없이 지원할 수 있습니다.

본교 웹사이트에는 학업 및 홈스테이 프로그램과 시설을 둘러볼 수 있는 다양한 동영상이 제공되어 있습니다. QR 코드를 스캔하여 유학생용 비디오를 시청해 보십시오.

옥슬리의 장점:

- 본교는 학생들이 최선을 다하도록 격려하며, 학생들의 성공적인 학업을 위해 노력합니다. 기독교적인 지혜와 덕목의 개발이 높은 학업 성과만큼 중요한 사항으로 취급됩니다.
- 본교의 커리큘럼은 네 가지 STEM 분야(과학, 기술, 엔지니어링, 수학), 인문학, 스포츠와 아울러 공연 및 창작 예술에 중점을 둡니다.
- 본교는 과외 과목, 리더십과 봉사 기회 그리고 국제적인 시각을 통해 역동적이고 강도 높은 교육 프로그램을 제공합니다. 이러한 프로그램 중 일부는 야외 교육, 어드벤처 활동, 시티 사이트 (City Cite), 문화와 예술, 스포츠 행사 체험 등으로 이루어집니다. 교내 창작 발표회도 매년 개최됩니다.
- 유학생 프로그램과 국제 교육 및 봉사 투어가 마련되어 있습니다.
- 학생들의 행복감과 강인함을 배양할 수 있는 적응 지원 및 목회 지도 프로그램을 제공합니다.
- 학생들은 여러 가지 기술을 활용하게 됩니다. 시니어 스쿨의 학생들은 최신 Microsoft Surface Pro 기기를 구입합니다.
- 영재 학생이나 특별 지원이 필요한 학생 등을 포함한 모든 학생들은 학업에 대한 지원을 받습니다.
- 학생의 가족들을 환영하며 학생의 교육 과정에서 필요한 지원을 제공합니다.

포괄적인 커리큘럼

호주의 학년은 1월말에 시작해 12월초에 종료됩니다.

본교의 포괄적인 커리큘럼은 호주 학생과 유학생들의 개별적인 요구에 잘 맞게 준비되어 있으며, 모든 학년에서 학생들이 리더십을 함양할 수 있도록 북돋웁니다. 이러한 방침을 통해 학업과 개인적 측면에서 높은 목표를 성취할 수 있습니다.

초등 1~6학년

주니어 스쿨은 영어와 수학을 중심으로 다각적이고 순차적인 프로그램을 제공합니다. 본교의 커리큘럼은 각 학생의 향후 교육과 개인적인 성장, 그리고 적극적인 글로벌 커뮤니티 참여를 위한 기반이 되어줍니다. 교사들은 호주 정규 커리큘럼을 충실히 가르치며, 핵심 학습 영역에서 각 학생의 지식과 기술 및 이해를 높이기 위해 힘씁니다. 학생들의 교육은 과학, 인문학, 사회과학, 보건 및 기독교학을 통해 더욱 강화되며, 정보기술, 공연예술, 시각예술, 체육 교육, 중국어, 도서관학 등을 선택해 공부할 수 있습니다. 시니어 스쿨 과정을 대비하여 탐구와 비판적 사고, 디자인 및 기술, 문제 해결, 구두 발표와 관련된 기술도 습득합니다.

중고등 7~12학년

7학년부터 10학년까지는 정부 인증 과정인 빅토리아 대입 수능평가(VCE) 준비를 위해 계획된 폭넓은 일반 교육을 받습니다.

11학년과 12학년의 VCE 학생들은 VCE 그리고 호주 및 해외 대학 입학 자격 요건을 충족하는 다양한 교과목으로 이루어진 2년 과정의 프로그램을 선택해 공부할 수 있습니다. 학생들은 다양한 과목 중에서 선택하면 됩니다.

- 회계
- 예술
- 생물
- 경영
- 화학
- 중국어(모국어)
- 중국어(외국어)
- 중국어(고급 외국어)
- 드라마
- 영어
- EAL (English as an Additional Language)
- 식품학
- 고급 수학(일반 수학은 이전에 이수해야 하는 11학년 대상 선행 과목)
- 지리
- 독일어
- 보건 및 인체 발달
- 역사
- 법학
- 문학
- 수학적 방법론
- 음악 연주
- 체육 교육
- 물리학
- 심리학
- 소프트웨어 개발(응용 컴퓨팅은 이전에 이수해야 하는 11학년 대상 선행 과목)
- 전문 수학
- 전통 문헌
- 시각 커뮤니케이션 디자인

통합 영어 프로그램

모든 유학생은 등록과 입학 절차의 일환으로 영어 능력 시험을 치러야 합니다. 정규 과정 입학을 위해 추가적인 영어 지도가 필요한 학생은 칼리지 내에서 제공되는 통합 영어 프로그램에서 수업을 받게 됩니다.

통합 영어 프로그램은 집중 영어 과정 외에도 다양한 커리큘럼의 일부를 조금씩 공부해볼 수 있도록 예술, 기독교학, 식품학, 정보기술, 수학, 과학을 비롯한 여타 과목으로 이루어집니다. 프로그램의 기간은 개별 학생의 요구에 따라 달라지나 정규 과정 입학 전까지 보통 10~20주가 소요됩니다.

> 기독교 교육의 가장 중요한 점은 21세기에서 필요한 기술 교육과 함께 기독교적 덕목을 개발하는 것입니다.

디지털 교육

옥슬리 칼리지의 1:1 디지털 학습 프로그램의 목적은 학생들이 21세기 기술 습득에 필요한 디지털 도구들을 학습에 활용할 수 있도록 하는 것입니다. 이 프로그램은 교사들로 하여금 기술을 커리큘럼에 통합하여 학습의 독립성을 높이고 개별화된 교육을 도모할 수 있도록 합니다.

학부모들은 교육 및 학습 관리 소프트웨어 인터페이스인 SEQTA Engage를 통해 정기 평가 및 성적, 과제, 시간표 등 자녀의 학습 관련 정보를 실시간으로 확인할 수 있습니다.

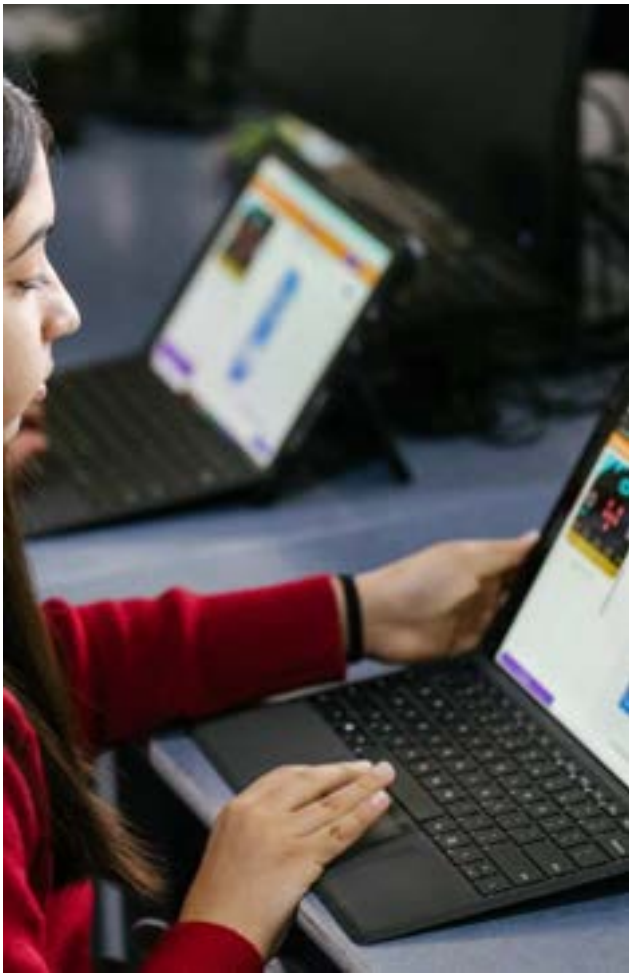

멜버른에서 생활하고 공부하기

멜버른은 호주 남동부 빅토리아 주의 수도로서 인구는 500만 명이 넘습니다. 아름답고 활기찬 멜버른은 포트 필립 베이에 위치하여 온화하고 포근한 날씨를 즐길 수 있습니다. 앞선 교육의 중심지이자 문화적 다양성이 풍부한 곳입니다. 매년 실시되는 국제 조사에 따르면 멜버른은 세계에서 가장 살기 좋은 도시 중 하나입니다. 유학생들은 친절한 사람들이 잘 도와주는 다문화 도시 멜버른에서 새로운 생활에 쉽게 적응할 수 있습니다.

옥슬리 칼리지에서 공부하는 유학생은 부모님 또는 정부에서 승인한 친척/보호자와 함께 거주하거나 홈스테이 프로그램을 이용해야 합니다.

28헥타르 규모의 아름다운 캠퍼스는 멜버른 시내 중앙상업지구에서 북동쪽으로 32km 떨어진 동부 외곽 지역인 천사이드 파크 (Chirnside Park)의 주요 간선도로에 접해 있습니다. 멜버른까지 기차나 버스로 쉽게 연결되며, 교외의 여러 대형 쇼핑센터도 편리하게 방문할 수 있습니다.

홈스테이

적합한 홈스테이를 선택하는 일은 유학생이 호주에서의 생활과 새로운 학업 환경에 성공적으로 적응하는 데 매우 중요합니다.

홈스테이 부모는 신중한 선정과 심사 과정을 거쳐 관리되며, 현행 미성년자 관련 업무자의 신원증명서(Working With Children Check)와 범죄경력조회서(National Police Check)를 보유하고 있어야 합니다. 이는 빅토리아 주정부의 어린이 안전 기준(Child Safe Standards)과 ESOS 체계에 따른 것입니다.

유학생이 홈스테이 프로그램에 등록하려면 13세 이상이 되어야 합니다. 학생에게 알맞는 호주 가정을 찾기 위해 칼리지 내 홈스테이 코디네이터가 도움을 제공합니다. 본교는 학생들의 나이에 적합하며, 안전하고 편안한 환경에서 생활할 수 있도록 최선을 다합니다.

홈스테이의 적합성을 지속적으로 확인하기 위해 홈스테이 코디네이터는 학생이 배정된 가정을 계속 모니터링하며, 학생은 홈스테이 가정이 적절하고 나이에 적합한 곳인지를 교내 홈스테이 코디네이터와 상담할 수 있습니다. 혹시라도 문제가 발생하는 경우 코디네이터는 해당 학부모 및 학생과 협력할 것입니다.

학생에게는 단독 개인실과 매일 세끼 식사가 제공됩니다. 홈스테이 부모는 학생의 은행계좌와 휴대전화 개설, 인터넷 사용, 교재 및 교복 구매 등을 도와줍니다.

홈스테이 가정은 학생이 매일 안심하고 안전하게 등하교할 수 있도록 칼리지에서 최대한 가까운 곳에 위치하게 됩니다. 학생은 도보나 지역 버스를 이용해 학교로 가거나, 홈스테이 부모가 차로 데려다 줄 수 있습니다.

학생은 홈스테이 가정의 활동이나 가사에 참여하도록 권유받을 수 있습니다. 홈스테이 부모는 학생이 방과후 활동(예: 농구, 음악/댄스 수업)에 참여하도록 적극 권장하며, 학생을 사회적, 정서적, 학업적으로 지원하기 위해 노력합니다. 홈스테이 부모는 칼리지와 함께 학생의 전반적인 교육과 개인적 상황을 모니터링할 수 있도록 교사와의 면담에 참석합니다.

학생의 교육과 사회적 정서적 안녕은 본교에도 중요한 사안입니다. 본교는 학생이 새로운 가정 환경에 잘 적응하고 해당 홈스테이 가족의 중요한 구성원이 되어 장기적인 관계를 이어나갈 수 있도록 힘씁니다. 긍정적인 홈스테이 경험은 유학생의 학업 성과에도 매우 중요한 영향을 미치기 때문입니다!

> 본교의 사명은 실력과 지혜를 갖추고 성숙하며 자신감 있는 당당한 학생으로 길러내 현재뿐만 아니라 인류의 공공선을 지향하는 미래를 만들어나갈 수 있도록 교육하는 것입니다.

과외 활동

클럽

초등 과정(1~6학년)
클럽 활동: 체스, 코딩, Lego®, 로보틱스, 달리기

중고등 과정(7~12학년)
클럽 활동: 미술, 배드민턴, 체스, 게임(보드 게임), 독일어, 뜨개질, 로보틱스, 달리기, 글쓰기

캠프

스쿨 캠프는 칼리지의 교육과 생활에서 중요하고 기본적인 요소입니다. 4학년부터 12학년까지 모든 학생들은 매년 최소 한 개 이상의 캠프 또는 피정에 참가해야 합니다. 캠프 프로그램은 학년마다 달라지며 학교 과제와 관련된 주제, 리더십 프로그램, 야외 활동 및 도심 프로그램 등이 포함됩니다. 이 외에도 음악을 공부하는 고학년 학생들은 연례 음악 캠프에 참가할 수 있습니다.

교회 및 청소년 클럽 활동

칼리지 캠퍼스 내에 위치한 교회에서는 학생들에게 목회 지도를 제공합니다. 매주 교회에서 진행되는 청소년 그룹 모임이 있어 청소년 클럽 활동과 특별 이벤트에 참가할 수 있습니다. 일부 활동은 방학 기간에도 제공됩니다.

오리엔테이션, 문화 적응 및 목회 지도

도착

호주에 도착하는 신입생을 공항에서 마중하며 홈스테이 숙소까지 차로 안내합니다. 칼리지 직원이 교통편 마련, 등록, 유학생 의료보험, 교재, 디지털 기기와 교복 등과 관련해 도움을 제공합니다.

오리엔테이션 프로그램

광범위하고 포괄적인 오리엔테이션 프로그램을 통해 학생들은 새로운 환경, 문화적 차이, 학교 생활, 학업 방식, 과제 요건 등에 대한 이해를 높일 수 있습니다.

문화 적응 및 목회 지도

낯선 문화적 환경에서 공부하고 생활하는 일은 재미있으면서도 힘들 수 있습니다. 다양한 목회 프로그램은 학생들이 새로운 환경에 적응하고 학업을 잘 따라갈 수 있도록 도와줍니다.

본교와 교내 커뮤니티는 훌륭한 규율과 굳건한 도덕적 가치로 매우 안전하고 믿을 수 있는 환경을 제공합니다. 주니어 및 시니어 스쿨 교장, 고등학교 학생 주임, 국제학생 교육 주임, 학년 코디네이터가 학업과 관련된 지원과 도움을 제공합니다.

본교는 신체적, 정신적, 사회적 안녕을 포함한 학생 개개인의 지속적인 관리의 중요성을 크게 강조하므로, 교직원과 학년 코디네이터 및 홈스테이 코디네이터가 이와 관련해 세심한 관심을 가지고 살펴봅니다.

칼리지 심리학자와 목사도 학생이 겪는 사회적 또는 정서적 문제에 관해 도움을 줄 수 있습니다.

> 본교는 즐겁게 공부할 수 있는 교실을 지향합니다. 학생들이 배움을 통해 경외감을 느끼고 각자의 창의성을 발휘할 기회를 주고자 합니다.

진로 프로그램 및 **진학 지도**

칼리지에서 수학한 유학생은 자신이 원하는 호주 대학에 입학할 자격을 얻게 됩니다. 회계, 건축, 생의학, 비즈니스, 공학, 정보기술, 법학, 의학, 과학, 시각 및 공연 예술 등 다양한 과정에 진할 수 있습니다.

국제학생 교육 주임과 협력하는 본교의 커리어 전문 코디네이터는 학생들이 과목을 선택하고 대학 입학을 위한 요건을 준비하도록 도와줍니다. 대학 교육 상담과 진로 상담, 커리어 도서관 자료 등을 통해 학생들은 정보에 입각하여 자신이 원하는 교육 방향과 진로 기회, 호주에서 공부하고 싶은 과정 등을 신중하게 선택할 수 있습니다. 또한 진로 담당 직원들이 학생들의 대학 지원서 작성을 도와줍니다.

본교는 멜버른 대학과 제휴하여, 영광스럽게도 소위 *멜버른 학교 국제 파트너십(Melbourne Schools Partnership International, MSPI)*을 통해 선정된 정예 소그룹에 속해 있습니다. MSPI는 유학생들에게 리더십 시상, 학업 기회, 교과 외 지원 등을 제공합니다.

지원 및 등록

이 QR 코드를 스캔하세요

입학 요건

유학생의 입학 요건은 해당 가족과 보유 학력에 따라 다르며 지원 시 칼리지에 의해 모두 평가됩니다. 학생은 우수 내지 최우수 성적이 포함된 양호한 성적표가 있어야 합니다. 통합 영어 프로그램 입학을 원하는 학생은 중초급 레벨의 영어 실력이 요구됩니다. 정규 과정으로 바로 입학하려면 고급 레벨의 영어 실력을 갖춰야 합니다. 모든 학생들은 영어 시험에 응시하여 각자의 영어 실력을 평가받게 됩니다.

지원 시 학교 성적표 공인 사본과 영어 능력 증빙서(예: IELTS 또는 AEAS 시험 결과)를 칼리지로 반드시 제출해야 합니다(온라인 또는 우편으로 제출 가능). 지원자는 인터뷰 과정도 거쳐야 합니다. 지원서는 칼리지 교무과로 제출해야 하며, 해외 지원자용 입학 지원서 양식은 칼리지 웹사이트에서 다운로드할 수 있습니다.

입학 지원과 학생 비자 신청과 관련해 유학원을 이용하시는 것이 좋습니다. 칼리지 웹사이트에 유학원 목록이 나와 있습니다. QR 코드를 스캔하여 입학 지원서 양식을 다운로드하십시오.

OXLEY
CHRISTIAN COLLEGE

전화: +61 3 9727 9900
이메일: office@oxley.vic.edu.au
웹사이트: www.oxley.vic.edu.au
ABN: 25 005 670 682

수신: Oxley Christian College
P.O. Box 553
Lilydale, Victoria 3140 Australia

CRICOS 교육기관 코드: 00331C
교육기관 명칭: Life Ministry Centre Ltd (학교명: Oxley Christian College)
과정 명칭: 초등 1~6학년 과정
과정 코드: 016943K
과정 명칭: 중고등 7~12학년 과정
과정 코드: 016944J

Korean